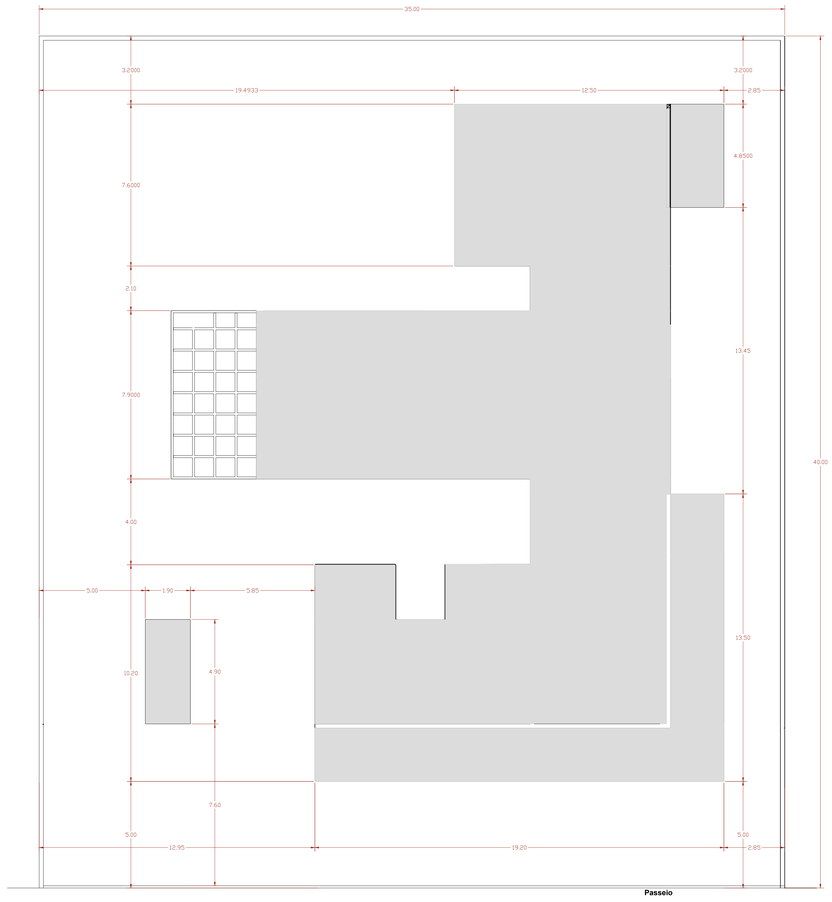

Planta de Locação
Escala:1:100

ÁREA A SER CONSTRUÍDA

TERRENO

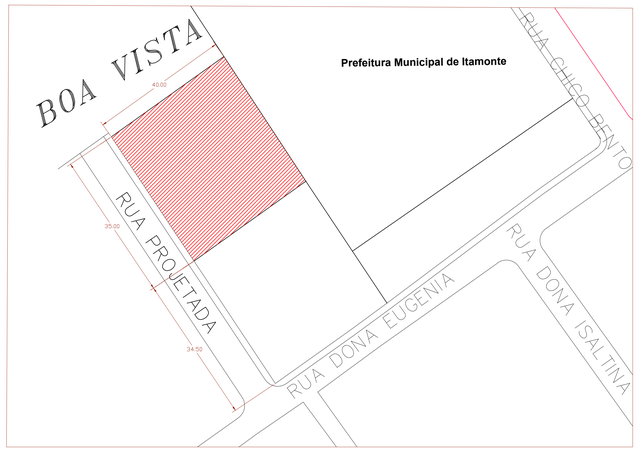

Planta de Localização/Situação
Escala:1:500

IDENTIFICAÇÃO DO ESTABELECIMENTO			
RAZÃO SOCIAL: PREFEITURA MUNICIPAL DE ITAMONTE - MG		NOME FANTASIA:	
UNIDADES SETORES: SECRETÁRIA MUNICIPAL DE SAÚDE		CNPJ/CPF: 19.364.150/0001-02	
ÁREAS: A CONSTRUIR: 409.97 m2	A ADEQUAR/REFORMAR:	ÁREA TOTAL: 409.97 m2	
LOGRADOURO: RUA PROJETADA		COMPLEMENTO:	NUMERO:
BAIRRO DESTRITO: BOA VISTA	MUNICIPIO/ESTADO: ITAMONTE - MG	CEP: 37.466-000	
RESPONSAVEL LEGAL PELO ESTABELECIMENTO: TERESA CRISTINA RABELO CORREA		ASSINATURA: TERESA CRISTINA RABELO CORREA:30312477600 Assinado de forma digital por TERESA CRISTINA RABELO CORREA:30312477600 Dados: 2025.03.11 16:42:10 -03'00'	
CPF: 303.124.776-00			

RESPONSÁVEL TÉCNICO PELO PROJETO ARQUITETÔNICO	
NOME: AMANDA MARTINS DA SILVA	
CAU/CREA: CREA 247.405/D	
ASSINATURA: gov.br Documento assinado digitalmente AMANDA MARTINS DA SILVA Data: 11/03/2025 10:20:11-0300 Verifique em https://validar.iti.gov.br	
CONTEÚDO DA FOLHA: PROJETO DE LOCAÇÃO E LOCALIZAÇÃO	DATA: 07/03/2025
	FOLHA Nº: 09